SPARADRAP MICROPOREUX HYPOALLERGÉNIQUE - 2,5 CM X 9,14 CM
Référence : 2013

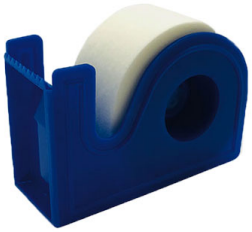

Caractéristiques du Sparadrap Microporeux

Description:

- **Sparadrap micro-aéré** : Il laisse la peau respirer et permet l'élimination des liquides d'exsudation de la plaie et de la transpiration en évitant la macération.
- Sparadrap perméable à l'air et à la vapeur d'eau.
- Dimensions de la bobine nue: 2,5cm x 9,14m
- Il est livré avec dévidoir
- Conforme à la norme NF EN ISO 15223-1 : 2017.

Avantages :

- **Excellente tolérance cutanée** permettant le changement fréquent de pansements sur peau allergique ou très fragile en minimisant les réactions cutanées secondaires aux adhésifs.
- Permet la fixation des pansements simple et peu épais
- Le sparadrap microporeux à l'avantage de se retirer sans douleur.
- **Hypoallergénique**

Sparadrap Microporeux Hypoallergénique avec dévidoir - 2,5cm x 9,14cm

Les ***sparadraps microporeux hypoallergéniques*** sont parfaits pour les ***peaux sensibles***. Ils sont proposés ***avec dévidoir***. Ce ***sparadrap*** se glisse également dans les ***trousses de secours.***

Composition :

- Support microporeux en non-tissé souple.
- Masse adhésive acrylique de haute tolérance cutannée

.

Fiche Technique du Sparadrap Microporeux

Caractéristiques physicochimiques :

- Largeur sur sparadrap non étirée avec tolérance ± 0,5 cm

SPARADRAP MICROPOREUX HYPOALLERGÉNIQUE - 2,5 CM X 9,14 CM
Référence : 2013

- Longueur étirée : ± 10% à l'étirage

Durée de validité du produit : 3 ans à partir de la date de fabrication.

Indications du DM :Dispositif hypoallergénique adapté pour toute fixation et maintien de pansements et de matériel médical à renouvellement fréquent sur peaux sensibles, allergiques ou dévitalisées.

Précautions d'emploi : Dispositif à usage unique, ne pas le réutiliser.

Conditions de stockage: Au sec et à l'abri du soleil.

Mode de destruction: Par incinération.